



**Servicio de renta PiFi**  
*PiFi Rental*

**Propuesta  
Para  
Alianza Estratégica**



## La necesidad...

Hoy en día los individuos necesitan, incluso al estar en el extranjero, del uso de **internet** para construir y mantener relaciones personales, profesionales y comerciales.



## ¿Por qué Internet es una necesidad?



Las razones por las que tener conexión a Internet se ha convertido en una herramienta casi indispensable son:

- a) Mantener comunicación eficiente a través de correo electrónico
- b) Encontrar información, mapas, videos y música (Navegadores, blogs, portales de revisión de productos, YouTube, etc.).
- c) Compartir y leer opiniones de productos y servicios (portales de evaluación de productos, blogs, etc.)
- d) Ofertas laborales (Sitios WEB de reclutadores, LinkedIn, etc.)
- e) Mantener, recuperar y acrecentar el número de relaciones interpersonales (Twitter, Facebook, Instagram, etc.).



## El Reto

Al viajar al extranjero y estar en roaming móvil, el servicio de datos para la conexión a internet que ofrece el operador móvil del país de origen es muy alto \$\$\$, haciendo casi imposible tener conectividad permanente.



De ahí que exista una gran demanda para un servicio de conectividad a internet que sea:



- ❖ De bajo costo
- ❖ Alta velocidad
- ❖ Confiable
- ❖ Seguro
- ❖ Cómodo
- ❖ Disponible en todas partes

## ¿Porqué usar PiFi?

- ❖ **Sabemos que el costo de conexión a Internet a través de la tarjeta SIM y el servicio de roaming móvil de los operadores de telefonía móvil del país de origen es excesivamente costoso.**
- ❖ **En los lugares donde no hay WiFi gratuito el viajero puede crear su propio hotspot a un precio súper barato, en lugar de tener que decidir entre pagar tarifas de roaming exorbitantes o estar desconectado.**
- ❖ **Para activar y desactivar PiFiZone es tan simple y fácil como presionar un botón en el PiFi (con una PiFiSIM).**
- ❖ **El Internet de alta velocidad obtenido puede ser compartido por hasta 9 usuarios simultáneos con teléfonos inteligentes, tabletas y/o computadoras portátiles.**

## PiFiZone es la respuesta

PiFiZone es:

- ❖ Un servicio de alta velocidad de banda ancha móvil con capacidad de hasta 9 usuarios simultáneos de smartphones, tabletas y Laptops.
- ❖ Seguro – el dispositivo tiene un password.
- ❖ De fácil de acceso: PiFiZone puede activarse en cualquier lugar con red 3G con solo presionar un botón.
- ❖ Barato:
  - US\$16 centavos por MB en EEUU
  - US\$12 centavos por MB en Reino Unido
  - US\$12 centavos por MB en toda Europa
  - US\$1.40 centavos por MB en el Caribe
- ❖ Cómodo: El pago es por uso, es decir no hay contratos
- ❖ Confiable:
  - a) El servicio de banda ancha móvil es proporcionado por los principales operadores móviles de todo el mundo.
  - b) PiFi tiene una batería de alta capacidad para 5 horas de uso continuo y 150 horas en espera.

Estas tarifas representan un ahorro del 50% - 90% en más 130 países alrededor del mundo.

## **Propuesta para rentar PiFi**

*Conexión súper barata a Internet y cómodamente disponible cuando la necesites.*

- **Ofrece el servicio de renta de PiFi a los que viajan solos, a las parejas o familias.**
- **Obtén una fuente adicional de ingresos sin incurrir en gastos adicionales.**
- **Tus agentes de ventas podrán manejar con facilidad las transacciones de renta de PiFi, ya que el servicio cuenta con un sitio WEB diseñado con todas las herramientas para procesar fácilmente:**
  1. **La elaboración de contratos de alquiler**
  2. **La devolución de las unidades PiFi al termino del periodo de alquiler.**
  3. **El manejo de las bases de datos para la visualización, control y recuperación de los contratos de alquiler.**
  4. **La visualización en línea de información de uso de PiFi y su contabilidad**
  5. **Un fácil acceso a información de usuarios previamente registrados.**

**La transacción de renta de PiFi no tomará más de 10 minutos, incluyendo el “argumento de venta”.**



**El precio para la renta de PiFi es muy atractivo...**

**(i) PiFi con PiFiSIM incluyendo una recarga de tiempo aire de US\$25**  
Periodo de renta: 1 semana  
Costo de Renta: US\$50

**(ii) PiFi con PiFiSIM incluyendo una recarga de tiempo aire de US\$50**  
Periodo de renta: 1-2 semanas  
Costo de Renta: US\$75

**(iii) PiFi con PiFiSIM incluyendo una recarga de tiempo aire de US\$75**  
Periodo de renta: 1-3 semanas  
Costo de Renta: US\$100

**Nota: Los impuestos correspondientes y el servicio de mensajería no están incluidos en los precios anteriores.**



## Alianza Estratégica rentable

### Ecocarrier proveerá a sus socios con:

- **Materiales de marketing para los puntos de venta (Cartel de pared y/o trípticos en un contenedor pequeño de acrílico que puede colocarse en cualquier mesa o escritorio)**
- **Etiquetas impresas con la dirección a la que deben regresar el PIFI (para usarse con los sobres de mensajería de UPS o DHL).**
- **Sobres de mensajería con interior de burbujas plásticas para enviar el PIFI al termino del periodo de renta.**

**Ecocarrier proporcionará entrenamiento a los agentes de ventas en el uso de la pagina WEB para el alquiler de PIFI y sus servicios.**

**El beneficio obtenido por los socios es igual al 20% de los ingresos por ventas, derivados de el servicio de renta de PIFI.**

**Los usuarios que deseen recibir los beneficios enlistados, deberán firmar un contrato de renta con Ecocarrier.**

**Seguro** — con password personal de protección.

**Accesible** — puedes activar PiFiZone en cualquier lugar con red 3G.

**Económico -**

- ❖ US\$12centavos por MB en EEUU
- ❖ US\$12 centavos por MB en Reino Unido
- ❖ US\$12 centavos por MB en toda Europa
- ❖ US\$1.40 centavos por MB en el Caribe

**Pago de acuerdo al uso** — sin contratos.

Para más detalles por favor visita en *PiFiZone, PiFi Products and Services* y lee nuestra presentación [www.pifizone.com](http://www.pifizone.com)

## Popuesta

**Ofrecemos una fuente de ingresos adicional, que puede ser obtenida sin incurrir en gastos adicionales, y que complementa los ingresos recibidos de las comisiones por la venta de boletos y reservas que los agentes de ventas de la agencia de viajes realizan. Ingresos que según algunas estadísticas están a la baja debido a la amplia competencia en el sector y a la cantidad creciente de compras en línea.**

**Nuestra propuesta consiste en que los agentes de viajes ofrezcan a los viajeros (individuos, familias o parejas) la renta del servicio de PiFiZone, al mismo tiempo que están haciendo la reservación para viajar al extranjero.**

**El servicio de renta de PiFi es soportado por un sitio web de servicio diseñado para facilitar:**

- ❖ **La realización de un contrato de alquiler fácilmente.**
- ❖ **La devolución del dispositivo PiFi por el arrendatario, al final del período de alquiler.**
- ❖ **El procesamiento de las bases de datos para una rápida recuperación de contrato de alquiler (clientes previos que desean repetir la renta).**
- ❖ **La visualización en línea de las transacciones realizadas .**

## Logística

**Ecocarrier proveerá suficientes unidades de los paquetes PIFI+PiFiSIM al socio estratégico (agencia de viajes). Los paquetes serán entregados listos para rentarse - aunque estarán bajo la custodia de las diferentes locaciones de las agencias de viajes, son propiedad de Ecocarrier -.**

**Al final del periodo de alquiler, el usuario devolverá el paquete PIFI a la agencia de viajes o al Centro de Servicio de Ecocarrier para “*PIFI Rental Service*” en:**

**30 East Beaver Creek Road, Unit 209,  
Richmond Hill, Ontario,  
Canadá L4B 1J2.**

**Cada paquete PIFI devuelto será para comprobar si está en buen estado y presenta un adecuado funcionamiento.**

## ¡Al usar PiFi en *Estados Unidos* ahorras más de **USD\$110!**

Costo promedio de internet en viajes internaciones (roaming internacional)									
USA	Tarifa/MB (USD)	Tarifa/Min. llamar a móvil en Canada	25 Emails	10 Páginas Web	10 min. de Google Maps	5 de descarga de fotos	10 min. Llamar a casa	1 video en YouTube (3 min)	Costo final
									
Rogers*	\$1.00	\$1.45	\$0.49	\$4.88	\$6.00	\$5.00	\$14.50	\$9.00	\$39.87
Bell	\$6.00	\$1.45	\$2.94	\$29.28	\$36.00	\$30.00	\$14.50	\$54.00	\$166.72
Telus	\$5.00	\$1.50	\$2.45	\$24.40	\$30.00	\$25.00	\$15.00	\$45.00	\$141.85
PiFiSIM	\$0.16	\$0.05	\$0.08	\$0.78	\$0.96	\$0.80	\$0.50	\$1.44	\$4.56
<b>Ahorro Promedio</b>			\$1.88	\$18.74	\$23.04	\$19.20	\$14.17	\$34.56	\$111.59
<b>% Ahorro</b>			96%	96%	96%	96%	97%	96%	
<b>Costo Final con operadores</b>			\$116.15						
<b>Costo con PIFI</b>			\$4.56						
<b>Total de ahorro Promedio</b>			<b>\$111.59</b>						

\*<http://www.rogers.com/web/Rogers.portal?nfpb=true&pageLabel=AppsAddons&category=12>

¡Al usar PiFi en *Alemania* ahorras más de **USD\$145!**

		Cost Per Typical Use						
Germany:	Rate /MB (USD)	Rate/Min to call Canada Mobile	25 Emails	10 webpages	10 min of Google Maps	5 of uploaded Photos	10 min. call Home	1 video on YouTube (3 min)
								
<b>Rogers*</b>	\$5.00	\$2.00	\$2.44	\$24.41	\$30.00	\$25.00	\$20.00	\$45.00
<b>Bell</b>	\$8.00	\$2.00	\$3.91	\$39.06	\$48.00	\$40.00	\$20.00	\$72.00
<b>Telus</b>	\$5.00	\$2.50	\$2.44	\$24.41	\$30.00	\$25.00	\$25.00	\$45.00
<b>PiFiSIM</b>	<b>\$0.90</b>	<b>\$0.30</b>	<b>\$0.44</b>	<b>\$4.39</b>	<b>\$5.40</b>	<b>\$4.50</b>	<b>\$3.00</b>	<b>\$8.10</b>
<b>You save an average of</b>			\$2.49	\$24.90	\$30.60	\$25.50	\$18.67	\$45.90
<b>% Savings</b>			82%	82%	82%	82%	84%	82%
<b>You Could Have Spent Avg.</b>			\$173.89					
<b>You Spent</b>			\$25.83					
<b>Avg. Total Savings Of</b>			<b>\$148.06</b>					

¡Al usar PiFi en *Reino Unido* ahorras más de **USD\$205!**

Costo promedio de internet en viajes internaciones (roaming internacional)									
Reino Unido	Tarifa/MB (USD)	Tarifa/Min. llamar a móvil en Canada	25 Emails	10 Páginas Web	10 min. de Google Maps	5 de descarga de fotos	10 min. Llamar a casa	1 video en YouTube (3 min)	Costo final
									
Rogers*	\$10.00	\$2.00	\$4.90	\$48.80	\$60.00	\$50.00	\$20.00	\$90.00	\$273.70
Bell	\$8.00	\$2.00	\$3.92	\$39.04	\$48.00	\$40.00	\$20.00	\$72.00	\$222.96
Telus	\$5.00	\$1.50	\$2.45	\$24.40	\$30.00	\$25.00	\$15.00	\$45.00	\$141.85
PiFiSIM	\$0.12	\$0.37	\$0.06	\$0.59	\$0.72	\$0.60	\$3.70	\$1.08	\$6.74
<b>Ahorro Promedio</b>			\$3.70	\$36.83	\$45.28	\$37.73	\$14.63	\$67.92	\$206.09
<b>% Ahorro</b>			98%	98%	98%	98%	80%	98%	
<b>Costo Final con operadores</b>			\$212.84						
<b>Costo con PIFI</b>			\$6.74						
<b>Total de ahorro Promedio</b>			\$206.09						

\*<http://www.rogers.com/web/Rogers.portal?nfpb=true&pageLabel=AppsAddons&category=12>

¡Al usar PiFi en *China* ahorras casi **USD\$200!**

China:		Cost Per Typical Use						
	Rate /MB (USD)	Rate/Min to call Canada Mobile	25 Emails	10 webpages	10 min of Google Maps	5 of uploaded Photos	10 min. call Home	1 video on YouTube (3 min)
<b>Rogers*</b>	\$5.00	\$3.00	\$2.44	\$24.41	\$30.00	\$25.00	\$30.00	\$45.00
<b>Bell</b>	\$8.00	\$2.00	\$3.91	\$39.06	\$48.00	\$40.00	\$20.00	\$72.00
<b>Telus</b>	\$10.00	\$2.50	\$4.88	\$48.83	\$60.00	\$50.00	\$25.00	\$90.00
<b>PiFiSIM</b>	<b>\$0.78</b>	<b>\$0.21</b>	<b>\$0.38</b>	<b>\$3.81</b>	<b>\$4.68</b>	<b>\$3.90</b>	<b>\$2.10</b>	<b>\$7.02</b>
<b>You save an average of</b>			\$3.36	\$33.63	\$41.32	\$34.43	\$22.90	\$61.98
<b>% Savings</b>			89%	89%	89%	89%	91%	89%
<b>You Could Have Spent Avg.</b>			\$219.51					
<b>You Spent</b>			\$21.89					
<b>Avg. Total Savings Of</b>			<b>\$197.62</b>					



## ¡Al usar PiFi en *Jamaica* ahorras casi **USD\$215!**

Jamaica:		Cost Per Typical Use						
	Rate /MB (USD)	Rate/Min to call Canada Mobile	25 Emails	10 webpages	10 min of Google Maps	5 of uploaded Photos	10 min. call Home	1 video on YouTube (3 min)
<b>Rogers*</b>	\$5.00	\$3.00	\$2.44	\$24.41	\$30.00	\$25.00	\$30.00	\$45.00
<b>Bell</b>	\$12.00	\$3.00	\$5.86	\$58.59	\$72.00	\$60.00	\$30.00	\$108.00
<b>Telus</b>	\$10.00	\$2.50	\$4.88	\$48.83	\$60.00	\$50.00	\$25.00	\$90.00
<b>PiFiSIM</b>	<b>\$1.40</b>	<b>\$0.69</b>	<b>\$0.68</b>	<b>\$6.84</b>	<b>\$8.40</b>	<b>\$7.00</b>	<b>\$6.90</b>	<b>\$12.60</b>
<b>You save an average of</b>			\$3.71	\$37.11	\$45.60	\$38.00	\$21.43	\$68.40
<b>% Savings</b>			82%	82%	82%	82%	68%	82%
<b>You Could Have Spent Avg.</b>			\$256.67					
<b>You Spent</b>			\$42.42					
<b>Avg. Total Savings Of</b>			<b>\$214.25</b>					

¡Al usar PiFi en *Egipto* ahorras casi **USD\$230!**

Egypt:		Cost Per Typical Use						
	Rate /MB (USD)	Rate/Min to call Canada Mobile	25 Emails	10 webpages	10 min of Google Maps	5 of uploaded Photos	10 min. call Home	1 video on YouTube (3 min)
<b>Rogers*</b>	\$5.00	\$3.00	\$2.44	\$24.41	\$30.00	\$25.00	\$30.00	\$45.00
<b>Bell</b>	\$12.00	\$2.00	\$5.86	\$58.59	\$72.00	\$60.00	\$20.00	\$108.00
<b>Telus</b>	\$10.00	\$1.50	\$4.88	\$48.83	\$60.00	\$50.00	\$15.00	\$90.00
<b>PiFiSIM</b>	<b>\$0.76</b>	<b>\$0.13</b>	<b>\$0.37</b>	<b>\$3.71</b>	<b>\$4.56</b>	<b>\$3.80</b>	<b>\$1.30</b>	<b>\$6.84</b>
<b>You save an average of</b>			\$4.02	\$40.23	\$49.44	\$41.20	\$20.37	\$74.16
<b>% Savings</b>			91%	91%	91%	91%	94%	91%
<b>You Could Have Spent Avg.</b>			\$250.01					
<b>You Spent</b>			\$20.58					
<b>Avg. Total Savings Of</b>			\$229.42					

## Nuestras fortalezas...

Somos un MVNO establecido que actúa como un operador móvil para proporcionar servicios de datos y voz para las telecomunicaciones en más de 85 países alrededor del mundo.

Somos dueños de toda la propiedad intelectual usada en la construcción de las aplicaciones móviles y plataformas de servicios para la prestación de servicios de Ecocarrier.

Nuestros servicios de *Wholesale* (mayoreo) y *retail* (por menor) buscan satisfacer las necesidades de telecomunicación de más de 3 millones de usuarios.

Proporcionamos soporte técnico 24x7 en las zonas horarias de todo el mundo, para así garantizar que nuestros clientes reciben servicios confiables de alta calidad.

Para promover la expansión y crecimiento de nuestro negocio, colaboramos y trabajamos con las principales operadoras mundiales Tier1, así como con una extensa red de distribuidores.

Nuestra propuesta de valor busca dar servicio a un mercado creciente de usuarios:

- a) Los trabajadores migratorios y los expatriados
- b) Los viajeros que van al extranjero y que tienen teléfonos inteligentes, tabletas y ordenadores portátiles que requieren del servicio de datos para la conexión a Internet y llamadas de voz a bajo costo.

## Diagrama de flujo en la renta de PiFi



**Software de administración en línea que permite a las agencias de viajes:**

- ❖ Creación y administración de la cuenta.
- ❖ Acceso al historial de pagos y recargas.
- ❖ Disposición de un informe completo de pago, productos y ventas.
- ❖ Administración de las cuentas de sub-distribuidores o franquicias.
- ❖ Administración de las cuentas de los usuarios finales que son atendidos por los agentes de ventas.

## Interface de consumidores en línea

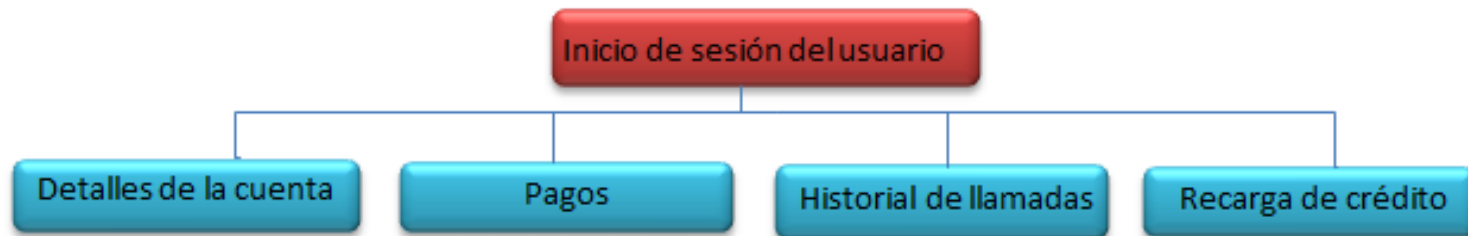

Viajeros tienen acceso completo a :

- ❖ Detalles de la cuenta – información detallada del cliente
- ❖ Pagos – historial de pago
- ❖ Historial de uso
- ❖ Recarga de la cuenta – opción para realizar recarga en línea usando PayPal

# Diagrama de operaciones – Agencia de viajes

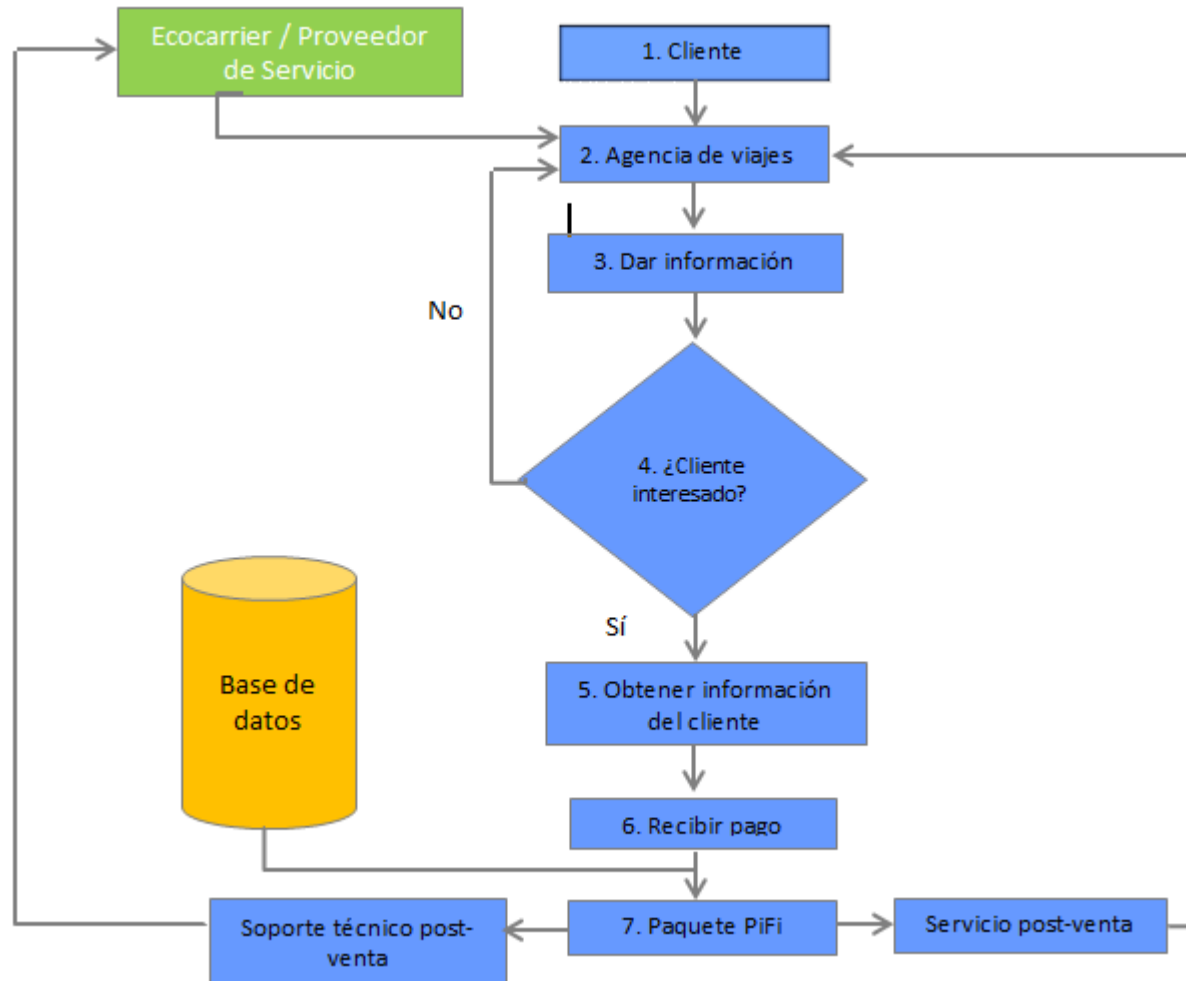

## Es tan fácil como contar 1, 2, 3...

1. Tus clientes existentes (viajeros) son tu mercado objetivo
2. La renta de PiFi es un producto/servicio ideal para generar un flujo adicional de ingresos ya que puede promoverse al mismo tiempo que se realizan las cotizaciones/reservas de viaje.
3. La renta de PiFi es una propuesta muy atractiva para el viajero internacional, ya que proporciona conexión a Internet a muy bajo precio, es cómodo de usar, y además el servicio está disponible en cualquier lugar con red 3G.
4. Llevar a cabo la transacción de renta de PiFi es muy fácil:
  - i. Ingresa a [www.pifirental.com](http://www.pifirental.com).
  - ii. Crea un registro para el nuevo cliente.
  - iii. Completa el contrato de renta (proporcionando toda información requerida del cliente)
  - iv. Imprime el formato que llenaste, entrégalo al cliente y solicita su firma para el contrato de servicio.
  - v. Recibe el pago.
5. El equipo de soporte de *PiFi Rental* (ubicado en los centros de atención de las diferentes zonas horarias), ofrecerá apoyo y soporte técnico a los usuarios , de manera permanente (24x7)

**Nota:** La información del cliente y de las transacciones de renta de PiFi, se almacena de manera segura en una base de datos central, permitiendo en caso de ser necesario, la rápida revisión y acceso a los datos.



# PiFi<sup>TM</sup> Zone

